

HOLY KOREAN MARTYRS CATHOLIC CHURCH

531 East Weddell Dr. Sunnyvale, CA 94089 www.sjkoreancatholic.org

연중 제3주일

예수님께서서는 평범한 일상을 살아가는 사람들에게 “나를 따라오너라. 내가 너희를 사람 낚는 어부가 되게 하겠다.” 하고 말씀하십니다. 이 말씀을 들은 그들은 사랑하는 부모와 처자식을 버리고 예수님을 따라 나섭니다. 우리에게 전해진 복음의 이야기가 전후과정을 생략했기 때문이겠지만, 나를 따르라고 한다고 해서 무작정 따라나선다는 것이 선뜻 이해되지 않습니다. 세상이 주는 온갖 혜택은 편리하고 달콤합니다. 그러한 편안함과 달콤함을 어느 누가 마다하겠습니까? 그런데도 그들은 그 모든 것을 포기하고 예수님을 따라나섰습니다. 돈과 출세가 삶의 유일한 목표가 될 때 예수님을 따라 나설 수 없습니다. 아무 조건 없이 이웃을 사랑하고 세상을 위해 봉사하라는 예수님의 가르침은 너무나도 허황된 이야기로 들릴 수 있습니다. 그러나 현실이 그렇다고 하여 우리 신앙인들마저 자신만을 위해 산다면 우리가 살아야 하는 세상은 어떤 희망도 없는 이기주의자들의 전쟁터가 될 것입니다. 누가 더 많이 갖고, 누가 더 많이 누리느냐가 삶의 유일한 목적이 될 것이기 때문입니다. 그러면 우리는 어떻게 진리와 사랑이 승리하는 세상을 만들 수 있겠습니까? 그 출발은 예수님 말씀처럼 우리 모두 회개하는 것입니다. 회개는 나 중심에서 이웃중심으로 옮겨가는 것입니다. 삶의 방향을 mammon(돈) 중심에서 하느님 중심으로 옮기는 것입니다. 지금 나의 삶의 방향은 어디로 향하고 있는지 살펴볼 일입니다.

◆ 미사 성가 : ◆ 입 당 (19) ◆ 봉 헌(221,340) ◆ 성 체(156,178,506) ◆ 파 건(421)

제 1 독 서 : 요나 예언서의 말씀입니다. 3,1-5.10 (니네베 사람들이 악한 길에서 돌아섰다.)

화 답 송 : 시편 25(24),4-5,6과7,8-9(◎47)

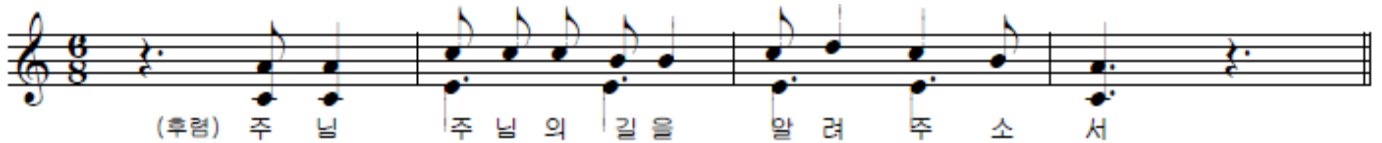

- 주님 당신의 길을 알려 주시고, 당신의 행로를 가르쳐 주소서. 저를 가르치시어 당신 진리로 이끌소서. 당신은 제 구원의 하느님이시옵니다. ◎
- 주님 예로부터 베풀어 오신 당신의 자비와 자애 기억하소서. 주님, 당신의 자애에 따라, 당신의 어지심으로 저를 기억하소서. ◎
- 주님은 어질고 바르시니, 죄인들에게 길을 가르치신다. 가련한 이 올바른 길 걷게 하시고, 가난한 이 당신 길 알게 하신다. ◎

제 2 독 서 : 사도 바오로의 코린도 1서 말씀입니다. 7,29-31

(이 세상의 형체가 사라지고 있습니다.)

복음 환호송 : ◎ 알렐루야.

- 하느님 나라가 가까이 왔다. 회개하고 복음을 믿어라.◎

복 음 : 마르코가 전한 거룩한 복음입니다. 1,14-20

(회개하고 복음을 믿어라.)

| | | |
|---|---|---|
| <p>주 임 신 부 황 선기 마티아 408-734-9722</p> <p>전 교 수 녀 김 아나니아 408-261-9520 김 실베리아</p> <p>사 목 회 장 김 규호 안드레아 408-363-9908</p> <p>선종봉사회장 윤 필중 바오로 408-529-6757 408-482-2677</p> <p>사 무 실 여 성운 안드레아 408-734-9721 fax) 408-734-9723</p> <p>주일학교교감 정 현석 버나드 650-391-4473</p> <p>한국학교교감 안 회경 엘리사벳 408-914-1525</p> <p>중고등부교감 석 상민 필립 510-754-3436</p> | <p><주 일 미 사></p> <p>청년(토요특전) 미사 07:30 pm</p> <p>첫 미 사 08:00 am</p> <p>교 중 미 사 10:30 am</p> <p>어린이미사 01:00 pm</p> <p>중고등부미사 02:30 pm</p> <p><평 일 미 사></p> <p>화, 목요일 07:30 pm</p> <p>수, 금요일 07:30 am</p> | <p><사 무 실 시 간></p> <p>월요일 휴무</p> <p>화요일 9 am ~ 5 pm</p> <p>수요일 9 am ~ 1 pm</p> <p>목요일 9 am ~ 3:30 pm</p> <p>금요일 9 am ~ 5 pm</p> <p>토요일 9 am ~ 1 pm</p> <p>일요일 7:30 am ~ 4 pm</p> |
| <p>고해성사 미사 전 30분</p> <p>병자성사 수시로</p> <p>유아세례 4, 8, 12월 첫째 토요일</p> <p>혼인성사 3개월 전 주임신부와 면담</p> <p>병자영성체 매월 첫째 금요일</p> <p>준성사 집, 가게 축복: 해당 반장에게 신청 차 축복: 사무실에 신청</p> | <p><정 규 교 육 안 내></p> <p>예비자교리 일요일 9:00 am</p> <p>주일학교 일요일 2:00 pm(초등부), 1:00 pm(중고등부)</p> <p>한국학교 토요일 9:30 am</p> <p>성경공부 수요일 10:00 am, 7:30 pm / 토요일 청년미사 후</p> <p>소공동체장교육 매월 마지막 화요일 미사 후</p> <p>혼인교리 매월 둘째 목요일 미사 후</p> | |

함께 하는 기쁨, 넓혀지는 복음

광고에 참여하신 교우님께 감사드립니다. 이 기금은 선교홍보비로 지출됩니다. 주님의 축복 있으소서.

| | | | |
|--|---|---|--|
| <p>TATAMI 타타미 스시 씨푸드 뷔페 SUSHI & SEAFOOD BUFFET www.tatamibuffet.com 북가주 최대규모를 자랑하는 고품격 일식 뷔페 들잔치, 생일 잔치, 결혼 피로연, 각종 모임등 단체 예약 환영 Valco Shopping Mall / 10123 N. Wolfe Rd. #2001, Cupertino Tel: 408-996-3444 교우할인 10% off</p> | <p> 스모그 체크 오일 체인지 3k,6k,9k 정비 터보 자동차 정비공장 3170 El Camino Real #FG Santa Clara, CA 95051 정운홍 요셉 Tel: 408-554-1199 (24hrs)</p> | <p>이은영 부동산 Infohome Realty 부동산 매매, 용자 재용자 이은영 클라우디아 408-316-2032</p> | |
| <p>중앙 종합보험 자동차/주택/Life/건강/사업체 연금/교육/종업원 상해 박진완 안토니오 408-260-7089</p> | <p>카미노 당구장 고태호 마태오 408-249-7425 3030 El Camino Real (서울 고평 옆)</p> | <p>Heritage Park Willowbend Apartment Sunnyvale에 위치 / 편리한 교통 좋은학군 / 수영장 / 운동시설 등을 갖춘 아파트 단지 408-738-3553</p> | <p>백형욱 (바오로) 치과 827 Blossom Hill Rd. #E-4, San Jose  (408) 226-5560 www.DDSBaik.com</p> |
| <p> Smythe European Mercedes - Benz 벤츠를 가장 잘 아는 한국인 케니 김 베드로 cell: 408-515-0001</p> | <p>석병엽 부동산 미주 부동산 주택/사업체 매매전문 석병엽 스테파노 408-483-7694 cell</p> | <p>잔김 종합 보험 생명/연금/건강/차량/주택 비즈니스/상해 보험 김인홍 요한 408-314-4079</p> | <p>Dolphin's 수영장 관리 수영장 수리 및 관리 김한수 어거스틴 408-378-8240</p> |
| <p>최형란 부동산 Coldwell Banker 최형란 헬레나 408-892-2040 www.helenachoice.com</p> | <p>남해나 부동산 BMC Real Estate 산라몬 덴빌 플레즌트 더블린 남 올리안나 925-596-3098 www.hannahrealtor.com</p> | <p>건강 마을 선식 생식 그 외 다양한 건강 보조 식품 갤러리아 마켓 내 안병선 요한/안해숙 크리스티나 408-246-2430</p> | <p>플러밍 & 드레인 ◎ 상·하수도 막히고 새는 곳 ◎ 부엌 및 화장실 수리 ◎ 변기 디스포잘, 보일러 수리, 교체 <캘리포니아 플러밍> 이원권 마지아 408-252-1134 / 650-322-2458</p> |
| <p>TAX Issue ? 세금보고 + IRS감사 & 공증번역 한상수 베드로 peterhanEA@gmail.com 408-833-3141</p> | <p>성 토마스 병원 일반내과 / 물리치료과 척추 신경과 1470 Halford Ave. SC 심형근 크리스토퍼 408-260-7575 (치료치료)</p> | <p>중앙치과 일반치과, 교정치과 2998 El Camino Real #200 Santa Clara, CA 95051 안상균 요셉 408-241-2397</p> | <p>박현교 산부인과 2405 Forest Ave. #202 San Jose, CA 95128 박현교 바드리시오 408-260-3900 박경숙 소아과 3484 Stevens Creek Blvd #D 박경숙 아가다 408-293-3333</p> |
| <p> 황 준오 웨미리 치과 소아치과, 일반치과, 치아교정 877 W. Fremont Ave. H-3 Sunnyvale, CA 408-732-0493</p> | <p>헬스 클린 비데 무전원 온냉수 기계식 비데 북가주 대리점 박영희 어거스틴 408-472-1244</p> | <p>지드한인업소록 유익한 매거진 즐거운 한주  탁정현 토마스 / 탁경아 예바 TEL: 408-499-6543 / 408-248-0017</p> | <p> J's Art 박 요안나 가톨릭 서적, 성물, 수공예품판매 3484 Stevens Creek Blvd #A 408-293-3391</p> |
| <p>박안나 부동산 Alain Pinel 박안나 안나 650-543-1080(D) 650-387-6159(C)</p> | <p>SIGNOne Lic.# 936356 (C-45) 박상웅(안토니오) 408.569.6265 간판 현수막 상패</p> | <p>정수기 비데 아쿠아 라이프 정수기 가정용, 상업용, 사무실용 렌트 판매, 수리 이송우 베드로 1-800-500-7714</p> | <p>www.JobCallings.com A Company of GHT Connections, Inc. Staff Recruitment in High-Tech 반도체 / 디스플레이 / 태양에너지산업 연락처: Elizabeth Choi (Sue Chung) 408.489.9596 / info@jobcallings.com</p> |
| <p>이부웅 내과, 소아과 2040 Forest Ave. #3 San Jose, CA 95128 이부웅 마리우스 408-977-1310</p> | <p>데비 양 부동산,용자 Smart Realty MOA Financial Group 양희진 대보라 408-205-7564</p> | <p>캘리포니아 한의과 대학 (408)260-0208, ext:209 한국어반 학장 박희례(안나) Cel)831-818-2959 유학생 환영, 1-20 발급</p> | <p> Golf Tech PGA 정식인가학교 컴퓨터 스윙 분석/교정 Custom 클럽 제작/수선 Terry Kim 비오 408.316.0056</p> |
| <p>알렉스 박 변호사 Law Offices of Alex C. Park 이민 형사 상법 추방재판 상해 교통사고 408-246-1515</p> | <p> 최동석 유스티노 Santa Clara 408)828-2849 Fremont 510)919-4556</p> | <p>게스 관광 서부관광 전문 크루즈 전문 엘로스톤 / 동부 / 캐나다 408-244-0033 / 408-944-9007</p> | <p>조이스 & 스티브 한 부동산 미주부동산 DRE#01877726 APT, Condo, 주택매매 부동산 전문관리인 한경순 헬레나 408-499-9726</p> |
| <p>김대중 산부인과 (408)275-1234 2101 Forest Ave Suite 126 San Jose CA 95128 김대중 토마스</p> | <p>가미 분식 1054 Kiley Blvd, Santa Clara 각종캐터링환영 408-246-6630</p> | <p>Verizon 핸드폰 셀컴 와이어레스 Sunnyvale 한국마켓내 서베드로 408-554-6010</p> | <p>신수형 용자 MOA Financial Group 신수형 소피아 408-712-8500</p> |

산호세 한국 순교자 성당에 등록하기 위한 두 가지 방법: 1)증명서(세례, 견진, 혼인)를 제출한다. 2)한국 본당의 교적을 제출한다.

우리 본당에 등록을 한 교우들은 아래 3 가지를 지켜나가도록 합니다.

- ▶ 소공동체 모임에 꼭 참여하도록 합니다.
- ▶ 1년에 최소 2번 이상 한국미사와 2회 이상의 (부활, 성탄) 고해성사에 참여하여야 합니다.
- ▶ 매달 정성껏 교무금(Donation)을 교회에 봉헌합니다.

주님의 부르심에 응답하는 삶

오래전 보좌 신부 시절 뇌성마비를 앓고 있는 한 여성을 만난 적이 있습니다. 그녀는 태어나면서부터 말도 잘 할 수 없었고, 혼자 힘으로는 조금도 움직일 수 없는 몸이었습니다. 하루는 그녀가 봉성체를 간 저에게 아주 힘들게 이야기를 했습니다.

“신부님, 저는 제 인생이 너무 보잘것없고 가치가 없다고 생각했습니다. 아무런 쓸모도 없고, 주위 사람들에게 폐만 끼치는 저 자신이 몹시 원망스러웠습니다. 그래서 자살을 하려고 여러 번 생각했었습니다. 만약 제가 천주교 신자가 아니었다면 벌써 죽었을 것입니다. 저는 늘 하느님과 부모에게 원망스러운 마음을 지니고 있었습니다. 하느님은 세상의 모든 것을 다 쓸모 있게 창조하셨는데, 저를 어디에 쓰려고 만드셨는지. 그런데 어느 날, 이런 생각이 들었습니다. 저는 제가 받는 이 고통을 통해서 세상에 봉사할 수 있다고 믿습니다. 이것이 제 존재 이유이고 행복입니다.”

그로부터 몇 년 후 그녀를 만났을 때, 그녀는 다른 어려운 처지에 있는 여성들을 위해 봉사를 하고 있었습니다. 이십 년도 훨씬 지났지만, 고통을 통해 세상에 봉사하고 있다고 한 그녀의 말이 지금도 가끔씩 제 마음을 크게 울립니다.

인간의 삶은 누구나 자신이 가치 있는 삶을 산다고 생각할 때, 인생의 참된 의미를 느낍니다. 그런데 가장 가치 있는 삶은 바로 구원의 삶이 아닐까요? 아무리 잘 살더라도 구원이 없다면 우리의 인생은 무슨 의미가 있을까요? 어떻게 하면 우리에게 구원을 주시는 하느님을 만날 수 있을지, 오늘 복음은 그 길을 알려줍니다. “때가 차서 하느님나라가 가까이 왔다. 회개하고 복음을 믿어라.” 회개란 바로 하느님께로 돌아가는 것을 의미합니다. 또한 회개하고 복음을 믿는다는 것은 자신의 삶에서 하느님의 부르심에 응답하는 것입니다.

예수님께서 첫 제자들을 부르십니다. “나를 따라 오너라. 내가 너희를 사람 낚는 어부가 되게 하겠다.” 그러자 그들은 곧 그들과 가족들을 뒤로한 채 예수님을 따라 갔습니다. 그러나 실제로 예수님의 부르심을 받은 제자들은 많은 고민과 걱정을 하고 분명히 주저했을 것이라 상상해 봅니다. 그런 사실이 오히려 평범한 인간인 우리에게 위로가 됩니다.

우리가 인생에서 변화를 선택하는 것은 두려운 일입니다. 그리고 무엇인가를 버리는 것은 결코 쉽지 않은 일입니다. 특히 그것이 나에게 소중한 것일 때 더 그렇습니다. 예수님의 부르심에 응답하는 것은 결국 저 자신을 포기해야 한다는 것이었습니다. 이처럼 주님의 부르심에 대한 응답은 믿음과 용기가 필요합니다.

잠시 길을 멈추고 마음의 눈을 뜨고 귀를 열어 봅시다. 주님은 오늘도 우리를 부르십니다. 우리 주변의 말씀과 사랑, 일과 사건 등을 통해서 말입니다.

이처럼 참된 회개는 우리의 삶에서 끊임없이 부르시는 주님의 음성에 대해 응답하는 것입니다. 지금 주님은 나를 어디로 어떻게 부르시고 있습니까?

허병엽 마티아 신부/서울대교구 문화홍보국장

흠없는 제물과 봉헌

| | |
|---------|----------|
| 교 무 금 | \$ 7,020 |
| 주 일 헌 금 | \$ 4,069 |

■ 교무금 봉헌하신 분

| | | | |
|-----------|------------|-----------|------------|
| 권기진(1) | 권춘주(1) | 김대진(9-10) | 김사용(1-4) |
| 김영화(1-2) | 김완기(1) | 김우곤(12) | 김종영(11-12) |
| 김종화(1-12) | 류재석(1-2) | 민자연(9-12) | 박경복(1-2) |
| 박성태(1) | 박승희(10-12) | 박영복(1) | 신광(1) |
| 이난식(2) | 이동욱(1) | 이선형(12) | 이성주(1) |
| 이안나(1-12) | 이원희(7-12) | 이제형(1-12) | 이형건(10-12) |
| 정상화(8-12) | 정재인(12-1) | 최광섭(1) | 하창완(1) |
| 홍석영(1-3) | 홍순옥(1-2) | | |

■ 감사 헌금 : 익명 \$200

■ 광고 헌금 : 가미분식 \$400, 헬스클럽비데 \$200

■ 단체 입금 : 성물방 \$568

■ 건축기금 모금

| 지난주 합계 | 금주 합계 | 누 계 |
|----------------|-------|----------------|
| \$1,098,923.40 | 100 | \$1,099,023.40 |
| Muse양상블 | | |

■ 신앙서류 도착 - 사무실에서 보관 중입니다. 등록을 원하시는 분은 서류를 찾은 후 본당 신부님과 면담하시기 바랍니다.

| 이름 | 본명 | 발송 본당 | 내용물 | 도착일 |
|-----|-------|-----------|------|------|
| 이지은 | 테레사 | 서울, 수서동 | 전출교적 | 1/13 |
| 이상목 | 클레멘스 | 수원, 성복동 | 전출교적 | 1/13 |
| 정민영 | 베드로 | 새크라멘토, 정혜 | 전출교적 | 1/12 |
| 정원진 | 아가다 | 서울, 반포4동 | 전출교적 | 1/8 |
| 전재홍 | 안드레아 | 수원, 영통성요셉 | 전출교적 | 12/1 |
| 강덕환 | 프란치스코 | 서울, 사당5동 | 전출교적 | 7/14 |
| 전운조 | 세실리아 | 수원, 성복동 | 전출교적 | 3/8 |
| 강유경 | 율리안나 | 광주, 양산동 | 전출교적 | 2/1 |
| 최하나 | 유리다 | 수원, 수지 | 전출교적 | 1/11 |

■ 주일미사 전례담당 구역

| 주 일 | 담당 구역 | 구역 장 |
|-----------|---------|----------|
| 연 중 제 3주일 | 산호세 4구역 | 오세천 바오로 |
| 연 중 제 4주일 | 밀피타스 | 함종식 마티아 |
| 연 중 제 5주일 | 산타카라라 | 노상현 미카엘라 |
| 연 중 제 6주일 | 씨니베일 | 고응봉 안드레아 |

회의/단체/모임

※ 축하드립니다.

영명 축일(1월 25일)을 맞으시는 김 아나니아 수녀님을 위하여 많은 기도 부탁드립니다. 축하식이 오늘 교중 미사 중에 있습니다.

■ 2차 헌금 - 소수 민족을 위한 2차 헌금

1월 29일(일)에는 산호세 교구에서 모금하는 "Ethnic Minorities and Latin America" 을 위한 2차 헌금이 있습니다.

전례/영성생활

■ 2011 성탄 새 영세자 첫 고해성사 및 첫 모임

일시 : 1월 28일(토) 오후 6시 / 장소 : 성당

■ '주님 봉헌 축일' : 초 봉헌 및 축복

일시 : 2월 2일(목) 오후 7시 30분

일 년 동안 사용할 제대용, 감실용 초 봉헌과 가정용 기도 초를 주문 받습니다. *문의: 수녀님, 성물 판매소

■ 성시간 : 2월 2일(목) 미사 후

■ 봉성체 : 2월 3일(금) 오전에 있습니다.

봉성체를 원하시면 매달 구역장님이나 반장님을 통하여 또는 가족분들이 사무실에 신청해 주시길 바랍니다.

■ 성모 신심미사 : 2월 4일(토) 오전 10시

※ 25주년, 50주년(+) 결혼 기념 축일 미사

Bishop McGrath 주교님께서 올해 은혼식, 금혼식을 맞으시는 모든 커플들을 결혼 기념 축일 미사에 초대하십니다. 사무실이나 교구청에 신청하시길 바랍니다.

일시 : 2월 4일(토) 오후 2시

장소 : Cathedral Basilica of Saint Joseph

신청 마감 : 1월 25일(수)

■ 성경 공부 개강 : 2월 29일(수)

교재: 여정 요한복음

오전반 : 오전 10시~12시

오후반 : 오후 7시 30분~9시 30분

청소년

■ 한국학교 봄 학기 개학 : 1월 28일(토)

■ 산호세 교구 사제와 신학생 6차 농구대회

일시 : 2월 3일(금) 7:00 PM

장소 : Leavy Center, Santa Clara University

회비 : 일반인 \$10, 학생 \$5

티켓은 온라인과 당일 장소에서만 구입할 수 있습니다.

■ 초, 중, 고등부 주일학교 자모회 음식바자회

일시 : 2월 5일(일) 오전 8시 ~오후 2시

품목 : 김밥, 떡볶이, 오뎅, 김치전

■ 빈첸시오회

무숙자 식사접대: 1월 22일(일) 오후 4시 30분

문의: 남창우 루도비코 925-596-3099

■ 소공동체장 모임

일시 : 1월 24일(화) 미사 후 / 장소 : 말씀의 방

■ 성모회

월례회 : 1월 27일 (금) 오후 7시 / 장소 : 피아노 방

바자회 : 1월 29일 (일) 된장, 간장, 청국장가루 판매

■ 레지오 마리아 꾸리아 월례회

일시 : 1월 29일(일) 교중 미사 직후 / 장소 : 말씀의 방

■ 요셉회 1박2일 레익타호 온천 및 리노 관광

일시 : 2월 13일(월) 오전7시 성당 출발

대상 : 본당 교우 전 신자 40명 (선착순)

준비물 : 성가책, 목주, 수영복, 세면도구

회비 : 1인당 \$160 (2인 1실 기준, 식사비, 온천비용 포함)

문의 : 이인희 로마노 408- 636-6727

이태희 스테파노 408-806-7769

기타

※ 남미 성지순례 및 관광단 모집

일시 : 2012년 4월 30일(월)~ 5월 10일(목)

관광지 : 브라질, 아르헨티나, 페루

순례비용 : \$4,580 + 팁, 옵션

예약금 : \$1,580 (Check 또는 Money Order)

신청마감 : 2월 5일(일) 25명 선착순

연락처 : 이충일 요한 408-774-9530

관심이 있는 분들은 오늘 교중미사 후에 말씀의 방으로 모여 주세요.

※ 2012년 본당달력 배부

2012년 본당달력이 소공동체장님들을 통하여 각 가정에 1부씩 배부되고 있습니다. 구역장님이나 소공동체장님에게 문의하시기 바랍니다.

※ 매일미사책 가격인상

2012년 2월호부터 매일미사책 가격이 현재 \$3 에서 \$4 로 인상 되었습니다.

※ 재외 선거인 등록 홍보

1월 29일(일)에는 샌프란시스코 총영사관의 서재영 재외 선거 담당 영사가 본당을 방문하여 재외선거인 등록에 관한 홍보를 합니다.

※ 새로 우리 본당에 오신 분을 환영합니다.

미사 후 성당 입구에서 환영위원들과 꼭 만나시길 바랍니다.