성령 강림 대축일

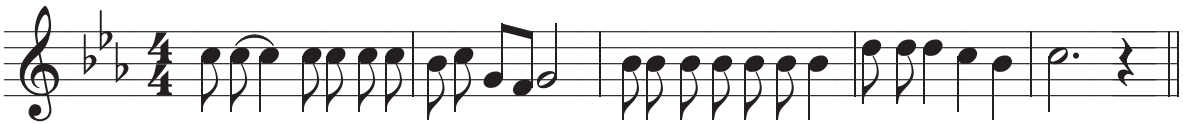

(후렴) 주님 - 당신숨을 보내시 - 어 - 온누 리의얼굴 을 새 롭게 하 소 서