## 소공동체 모임순서 (복음나누기 7단계)

+ 성호경
+ 이달의 시작 성가 (461장 나는 주님 포도밭)
+ 출석확인과 인사 나눔
+ 소공동체 기도문
+ 복음 나누기 7단계 (이달의 복음: 마태 18,15-20)

**1단계 : 주님을 초대한다.**
- 한 두 분이 기도로 예수님을 초대해 주십시오.

**2단계 : 성경 본문을 2번 읽는다.**
- ....복음 ....장을 펴주십시오.(참가자들이 본문을 찾을 때까지 기다린 후)
- 어느 분이 ...장 ...절에서 ...절까지 천천히 읽어주십시오.
- 다른 분이 다시 한 번 읽어 주십시오.
- 각자 마음에 와 닿는 단어나 구절을 새기며 고요히 되뇝니다.

**3단계 : 성경 본문 중에 마음에 와 닿는 단어나 구절을 외친다.**
- 각자 마음에 와 닿는 단어나 짧은 구절을 세 번씩 외쳐주십시오.
- 어느 분이 오늘 말씀을 다시 한번 읽어주십시오.

**4단계 : 주님께서 들려주시는 말씀을 듣는다.**
- 3분 동안 침묵하며 주님께서 우리에게 하시고자 하는 말씀을 듣도록 합시다.

**5단계 : 각자의 마음속에 들려주신 말씀을 나눈다.**
- 순서 없이 자유롭게 각자의 마음속에 들려주신 주님의 말씀을 나눕시다.

※ 나누기가 끝난 후 "함께하는 복음 묵상"을 읽는다.

**6단계 : 무엇을 해야 할지, 주님께서 우리에게 바라시는 것이 무엇인지 나누고, 실천을 다짐한다.**
- 지난달에 공동체(각자)가 정했던 실천 사항을 어떻게 실천했는지 나누어 봅니다.
- 이번 달에는 어떤 활동을 하는 것이 좋을까요? 주님께서 우리 공동체(각자)에 바라시는 것이 무엇일까 생각해보고, 실천할 수 있는 것을 정합시다.

※'말씀이 우리와 함께'를 공부하고, 공지사항, 건의사항, 차기장소 결정을 한다.

**7단계 : 자유롭게 기도한다. (손을 잡고~)**
- 마음에서 우러나는 대로 자유롭게 기도합시다.

+ 소공동체가
+ 영광송 및 성호경

### 진행자가 기억해야 할 사항

① 복음나누기 7단계에 제시된 그대로("한 두 분이...") 각 단계를 읽어주십시오.
② 참가자들이 할 수 있는 것은 가급적 하지 마십시오. 예를 들어 3단계, 5단계에서는 진행자도 할 수 있으나, 첫 발언자가 되지 말고 다른 사람이 먼저 발언하게 하십시오.
③ 마지막 발표자가 되지 않도록 노력하십시오. 마지막으로 발언하게 되면 진행자가 마치 정답을 주는 사람으로 여길 수도 있기 때문입니다.
④ 참가자들이 적극적으로 참여하도록 격려하십시오.
⑤ 각 단계에서는 참가자들의 참여가 빨리 이루어지지 않더라도 느긋하게 기다리십시오.

## 함께하는 복음 묵상

**마태 18,15-20** 9/7 연중 제23주일

**"두 사람이나 세 사람이라도 내 이름으로 모인 곳에는 나도 함께 있기 때문이다."(마태 18,20)**

휴가를 맞아 부모님을 뵈러 가게 되면 우리 가족들은 함께 모여 얘기를 많이 한다. 아버지는 워낙 다정다감한 분이라 나의 안부를 비롯하여 여러 근황에 대해 이것저것 물으시면서 자연스럽게 대화가 이어진다. 그러나 다정다감한 아버지에 비해서 말수가 적은 나는 가끔 무성의하게 대답하고는 한다. 그래도 아버지께서는 당신의 아들이라는 이름으로 살아가고 있는 아들에게 무한한 관심과 애정을 표현하신다. 어머니는 아버지보다도 더 많은 말씀을 하시고 자식에게 건네는 배려는 이루 말 할 수가 없다. 신부로 살아가고 이미 장성한 아들이지만 한없이 걱정되시고 노심초사하시는 어머니의 말씀과 눈빛은 어린 시절 나를 바라보시던 때와 별반 다를 것이 없다.

이렇게 부모님과 이야기를 하다보면 우리 가족은 자연스레 하느님 이야기로 넘어간다. 어머니께서는 워낙에 열렬한 하느님의 팬이신지라 하느님 이야기가 빠지면 이야기가 되지 않을 정도다. 사실 따지고 보면 신부로 살아가는 나보다 더 뜨겁게 하느님을 만나셨고 현재도 만나시고 계시다. 또 신부로 살아가는 나보다 더 많은 체험과 하느님 사랑에 대한 확신을 가지고 계시다. 또 신부로 살아가는 나보다 더 깊고 따뜻하게 하느님을 만나고 계시다. 그렇게 이야기를 듣고 있노라면 미처 살피지 못했고 깨닫지 못했던 하느님의 사랑을 깨달아간다. 또 우리 가족의 이야기는 그 자체로 기도가 되는 것을 발견하게 된다. 마치 신학교 시절 영성지도 신부님께 받는 영성강화 시간과도 같다. 어머니를 통해 하느님께서 이만큼 날 사랑하시고 이만큼 날 애지중지 하시며 이만큼 잊지 않으신다는 사실을 새삼스럽게 확인하다. 가족끼리의 신앙 이야기는 참 소중한 시간이다. 그래서 난 항상 두 분 부모님께 감사한다. 나의 부족한 부분을 그분들께서 채워주시기 때문이다.

우리들은 얼마나 자주 하느님에 대한 이야기를 하고 있는가? 가족들이 모여서 얼마나 자주 하느님께 대한 신앙을 나누고 있는가? 우리는 기도를 통해 하느님을 만나고 알게 된다. 또한 규칙적인 기도를 통해서 하느님을 잊지 않게 된다. 그리고 우리가 하느님에 대해 나누는 이야기는 그 자체로 기도이며 어떤 이에게는 예상치 못한 하느님과의 만남이 될 수 있다. 좋은 가방, 좋은 시계, 좋은 집, 좋은 차, 좋은 것들에 대해서는 입이 마르도록 하늘이 노랗도록 목청을 높여 원하고 자랑하지만 정작 하느님에 대한 나눔은 얼마나 하고 있는가? 예수님께서는 "두 사람이나 세 사람이라도 내 이름으로 모인 곳에는 나도 함께" 하신다고 말씀하셨다. 우리와 함께 하시고 우리들의 들숨과 날숨에 계시는 하느님께 대한 이야기 꽃을 피워나간다면 그것 또한 기도가 될 것이다. '언제부터? 바로 오늘부터!'

(수원교구 9월 소공동체지에서 발췌)

## 공지사항

**※ 9월은 순교자 성월입니다. 순교는 신앙의 진리에 대한 최상의 증거이고 자기 목숨을 바쳐 십자가에 못 박혀 돌아가시고 부활하신 그리스도를 증언하는 것입니다. 일상의 삶에서 순교 정신을 실천하도록 특별히 노력합시다.**

# ‘읽고 푸는 성경 퀴즈’

◈ 이 달에 읽을 말씀: 열왕기 상권 1-5장

◈ 열왕기 상권 개요

총 22장으로 구성되어 있는 구약 성경의 한 부분인 열왕기 상권은 사무엘 하권의 다윗 임금에서 지혜 왕인 솔로몬으로 이어지는 내용을 담고 있다. 솔로몬의 즉위와 통치, 그리고 BC 930년경 왕국이 분열하기 시작해서 BC 721년 이스라엘 왕국이 멸망할 때까지 410년간의 유다와 이스라엘 임금들의 통치 내용을 기록한 것이다. 선민 이스라엘에 대한 하느님의 인도와 왕국을 타락시키고 멸망시킨 주요원인이 무엇인가를 보여 주기 위해 신명기계 역사가가 솔로몬의 실록, 이스라엘 왕조실록, 유다 왕조 실록을 기본 자료로 해서 전해 내려온 여러 전승을 유배 전후에 편집한 것이다.

◈ 성서문제

1. 다윗의 왕위를 차지하려고 모의한 사람은 누구입니까? (1,5-6)

2. 솔로몬의 하루 양식이 아닌 것을 고르시오? (5,2-3)

1) 가는 밀가루 30코르
2) 살진소 10마리
3) 큰 돼지 100마리
4) 목장의 소 20마리

3. 괄호 안에 알맞은 단어를 써 넣으시오. (2,3)
주 네 하느님의 명령을 지켜 그분의 길을 걸으며, 또 모세 법에 기록된 대로 하느님의 규정과 (  ), 법규와 증언을 지켜라, 그러면 네가 무엇을 하든지 어디로 가든지 성공할 것이다.

4. 솔로몬의 군대 장관은 누구입니까? (2,35)
1) 요압
2) 압살롬
3) 브나야
4) 차독

5. 솔로몬의 장인은 누구입니까? (3,1)

## 소공동체 기도문

○ 하느님 아버지,
저희를 불러모아 주시니 감사드립니다.
주님의 이름으로 저희가 모였사오니 여기 모인 모든 이들과 이 가정에 강복하여 주십시오.

● 주님, 저희는 오늘 소공동체 모임에 모여 열심히 기도하고 부지런히 공부하며 이웃 사랑을 실천하려 합니다.

○ 주님께 청하오니 저희와 함께 하시어 엠마오 제자들에게 하신 것같이 저희에게도 이루어 주십시오.

● 당신의 말씀을 들을 때마다 저희의 마음이 뜨거워지고 빵을 나누듯이 나눔의 생활을 할 때마다 저희의 영적 눈이 밝아져 저희와 함께 계신 주님을 알아 뵙게 하여 주십시오.

○ 문을 닫아걸고 무력함과 두려움에 떨던 제자들에게 성령을 보내 주신 주님, 저희에게도 성령을 보내 주시어 기쁨과 확신에 넘쳐 주님을 전파하며 주님을 위하여 고통을 받는 것도 기쁨으로 알게 하여 주십시오.

● 그리하여 모두가 한 마음 한 뜻으로 하느님께 영광과 찬미를 드리며 이웃 사랑을 실천하여 아버지의 뜻이 하늘에서와 같이 땅에서도 이루어지게 하여 주십시오.

◎ 우리 주 그리스도를 통하여 비나이다. 아멘.

## 소공동체가

작사 현 정 수
작곡 현 정 수
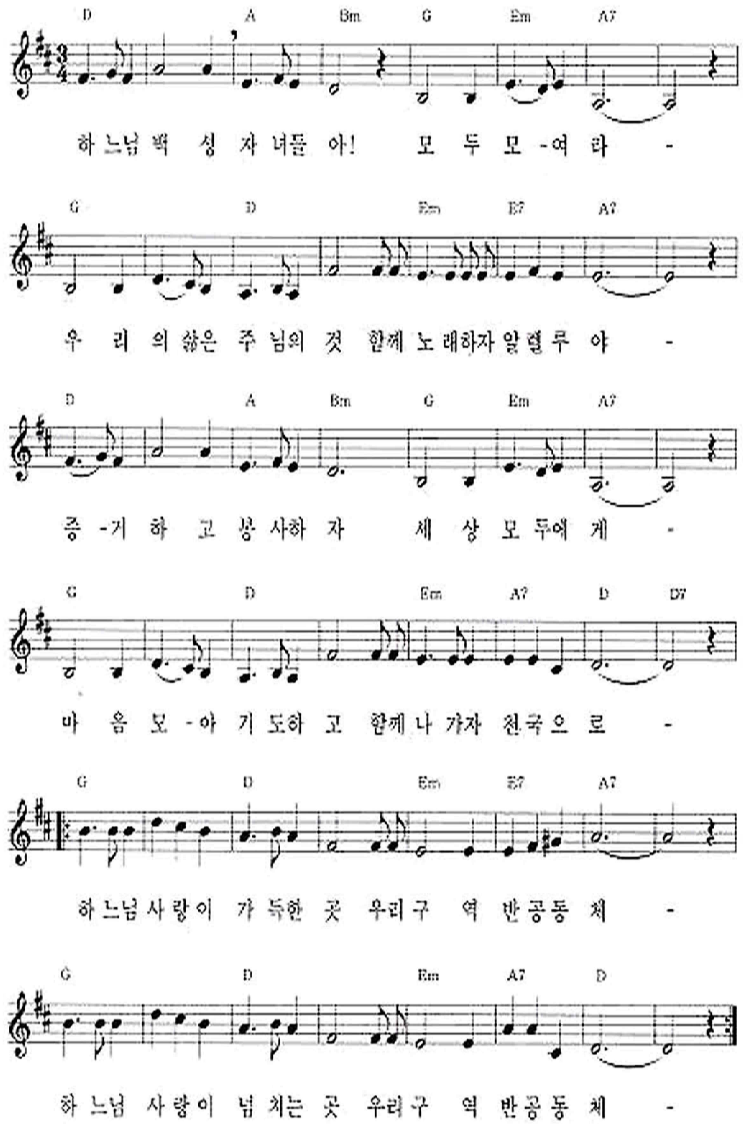
기도하며...